

ขั้นตอนการ Configure อุปกรณ์ Linksys WRT54G2 / WRT160N / WRT310N

ขอขอบพระคุณท่านที่เลือกซื้อผลิตภัณฑ์ Linksys Wireless-G/N Router เพื่อความสะดวกในการใช้งานอุปกรณ์ทางทีม Linksys Support จึงได้จัดทำเอกสารแนะนำการติดตั้งแบบรวดเร็ว (Quick Setup) โดยเนื้อหาแบ่งออกเป็น 2 ส่วนดังนี้

1. เช็ตอัปเดตอุปกรณ์ **WRT54G2 / WRT160N / WRT310N** เพื่อเชื่อมต่ออินเทอร์เน็ตความเร็วสูง (ADSL) และการแชร์อินเทอร์เน็ต
2. เช็ตอัปเดตการทำงาน Wireless LAN และระบบความปลอดภัย

หากมีคำถามหรือข้อสงสัย ท่านสามารถติดต่อทีม Linksys Support โดยส่ง E-mail มาที่ asiassupport@linksys.com หรือ โทรปรึกษาได้ที่เบอร์โทรศัพท์ **001-800-12-0665750** (ภาษาไทย) ตั้งแต่วันจันทร์-ศุกร์ เวลา 9.00 – 18.00 น.

เช็ตอัปเดตอุปกรณ์ WRT54G2 / WRT160N / WRT310N เชื่อมต่ออินเทอร์เน็ตความเร็วสูง (ADSL) และการแชร์อินเทอร์เน็ต

**** อุปกรณ์ WRT54G2 เป็น Wireless-G Router และ WRT160N / WRT310N เป็น Wireless-N Router ที่ไม่มี **ADSL Modem Build-in** การเชื่อมต่ออินเทอร์เน็ตจำเป็นต้องใช้ Ethernet ADSL Modem (ที่แถมมากับ ADSL Package หรือ ซื้อมาใช้เอง) ท่านต้องกำหนดค่าการทำงานของ Ethernet ADSL Modem ให้เป็น Bridge Mode และกำหนด VPI/VCI ให้ตรงกับค่าของผู้ให้บริการ ADSL ที่ท่านใช้งานอยู่ ****

1. ต่อสายสัญญาณ UTP (แถมมาในกล่อง) จากเครื่องคอมพิวเตอร์เข้าพอร์ตแลน (1-4) ของอุปกรณ์ WRT54G2 / WRT160N / WRT310N
2. เช็ตอัปเดตเครื่องคอมพิวเตอร์ให้รับค่าหมายเลข IP Address (Dynamic IP Address) อัตโนมัติจาก WRT54G2 / WRT160N / WRT310N โดยคลิกปุ่ม Star -> Control Panel จากนั้นดับเบิลคลิกไอคอน Network Connections

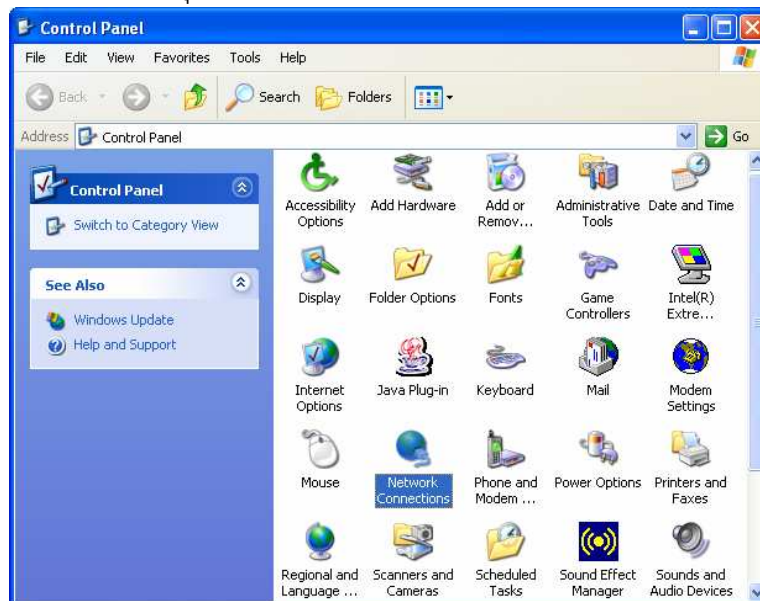

3. ดับเบิลคลิกที่ไอคอน Local Area Connection คลิกปุ่ม Properties หน้าต่าง Local Area Connection Properties จะปรากฏออกมาจากนั้นให้ดับเบิลคลิกที่ Internet Protocol (TCP/IP)

คลิกที่ Obtain an IP address automatically และ Obtain DNS server address automatically แล้วคลิกปุ่ม Ok

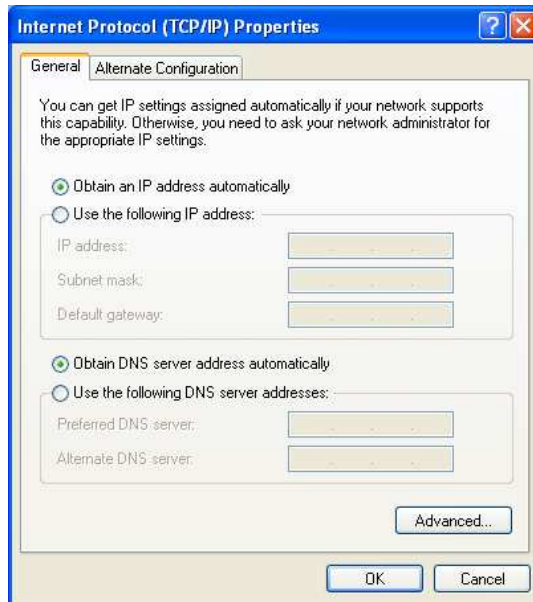

4. ตรวจสอบหมายเลข IP Address ที่ได้รับจาก WRT54G2 / WRT160N / WRT310N โดยคลิกที่แท็บ Support ในหน้าต่าง Local Area Connection Status

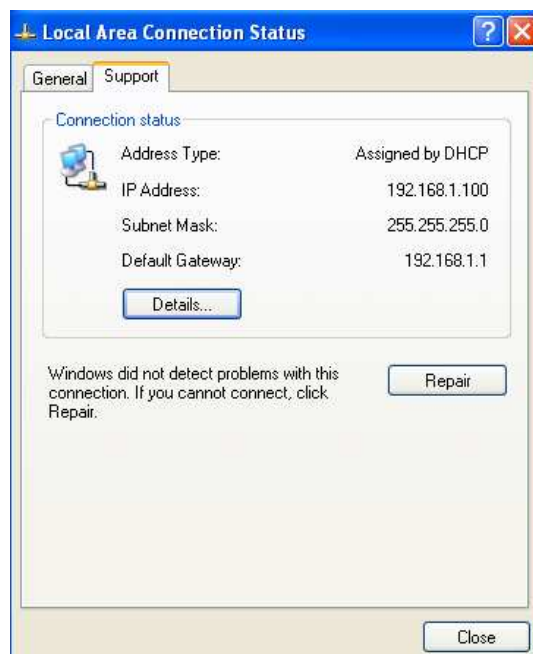

5. เปิดโปรแกรม Internet Explorer ในช่อง Address พิมพ์หมายเลข IP : 192.168.1.1 แล้วคลิกปุ่ม Go หน้าต่าง Connect to 192.168.1.1 จะปรากฏออกมาให้ใส่ User : admin และ Password : admin จากนั้นคลิกปุ่ม Ok

6. ท่านจะพบแท็บ Setup ให้ Configure ค่าต่างๆตาม ADSL Package ที่ชื่อมาจากผู้ให้บริการอินเทอร์เน็ต
ตัวอย่าง

ในส่วนของ Internet Setup ใช้กำหนดรูปแบบการเชื่อมต่ออินเทอร์เน็ต และ ชื่อ User/Password รายละเอียดการ Configure ดังนี้

Internet Connection type -> PPPoE RFC 2364 (กำหนดค่าตาม ADSL Package)

-> User Name : XXXXXX@XXXXX (กำหนดค่าตาม ADSL Package)

-> Password : XXXXXX (กำหนดค่าตาม ADSL Package)

คลิกเลือก Keep Alive: Redial Period 30 Second (Router จะเชื่อมต่ออินเทอร์เน็ตอยู่ตลอดเวลา)

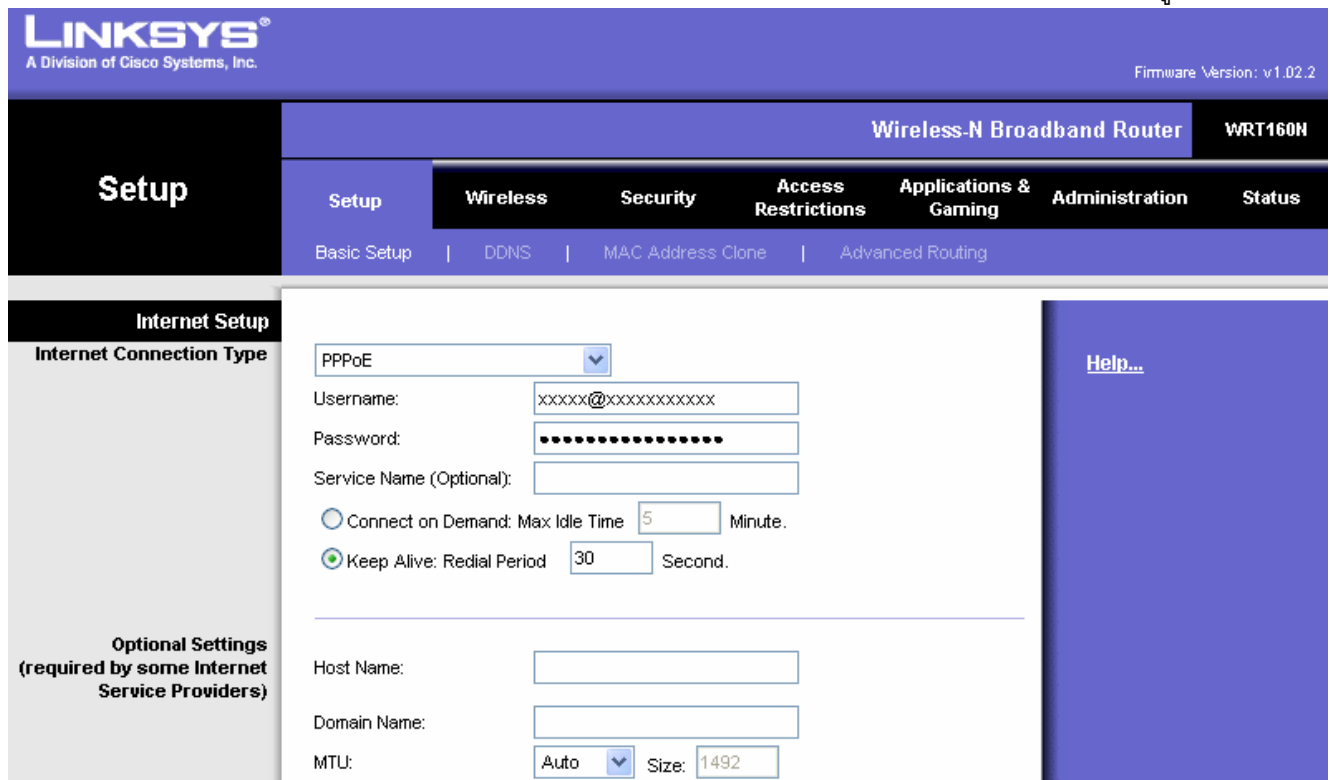

7. ในส่วนของ Network Setup ให้กำหนดหมายเลข IP Address ของแลนพอร์ต (Local IP) ,กลุ่มหมายเลข IP Address

แจกจ่ายอัตโนมัติ (DHCP) ให้แก่เครื่องลูกข่าย รายละเอียดการ Configure ท่านสามารถเปลี่ยนแปลงค่าต่างๆได้หรือจะใช้เป็นค่า Default ก็ได้ รายละเอียดดังนี้

Router IP -> IP Address : 192.168.1.1 (ค่า Default)
Subnet Mask : 255.255.255.0 (ค่า Default)

DHCP Server Setting

Settings (DHCP) -> DHCP Server : Enable (ค่า Default)
-> Start IP Address : 192.168.1.100 (ค่า Default)
-> Number of Address : 50 (ค่า Default)

Time Setting -> Time Zone : (GMT +07:00) Thailand, Russia

คลิกปุ่ม Save Settings แล้ว WRT54G2 / 160N / 310N จะทำหน้าที่แจก IP Address ให้เครื่องคอมพิวเตอร์ลูกข่าย ในช่วง 192.168.1.100 ถึง 192.168.1.149 (จำนวน 50 หมายเลข) Subnet Mask 255.255.255.0 และ Default Gateway เป็น 192.168.1.1

8. เชื่อมต่อสายโทรศัพท์ที่เปิดให้บริการ ADSL แล้วเข้าไปที่พอร์ต ADSL/Line ของ Ethernet ADSL Modem รอกจนกว่าไฟสถานะ DSL จะติดเป็นสีเขียว จากนั้นนำสายสัญญาณ UTP (ที่แถมมาในกล่อง) เชื่อมต่อพอร์ต **Internet** ของ WRT54G2 / 160N / 310N เข้ากับพอร์ต Ethernet ของ ADSL Modem ไฟสถานะ Internet ของ WRT54G2 / 160N / 310N ก็จะติดเป็นสีเขียว
9. ตรวจสอบสถานะการเชื่อมต่ออินเทอร์เน็ต คลิกที่แท็บ Status -> Router ในส่วน Internet ดูสถานะของ Login Status : **Connected** , IP Address , Subnet Mask, Default Gateway, DNS

10. เมื่อ WRT54G2 / 160N / 310N เชื่อมต่อเข้าอินเทอร์เน็ตแล้ว ท่านสามารถนำเครื่องคอมพิวเตอร์ต่อผ่านสาย UTP เข้ากับพอร์ตแลน (1-4) ของ WRT54G2 / 160N / 310N ก็สามารถใช้อินเทอร์เน็ตได้ทันที และถ้าหากมีเครื่องคอมพิวเตอร์ไร้สายต้องการใช้อินเทอร์เน็ตให้ดูขั้นตอนในหัว ข้อถัดไปครับ...

Note: โดยค่า Default จากโรงงานอุปกรณ์ WRT54G2 / 160N / 310N จะถูกกำหนดให้เป็น Gateway ซึ่งสามารถทำหน้าที่แชร์อินเทอร์เน็ตแก่เครื่องคอมพิวเตอร์ลูกข่ายได้ทันทีหลังจากการเชื่อมต่ออินเทอร์เน็ตสำเร็จ (โหมดการทำงานของ WRT54G2 / 160N / 310N มีสองโหมดคือ Gateway และ Router ดูได้จากแท็บ Setup-> Advanced Routing)

ขั้นตอนการทำงาน Wireless LAN และระบบความปลอดภัย

ในกรณีที่ท่านมีเครื่องคอมพิวเตอร์ไร้สายและต้องการเชื่อมต่อเข้ากับ WRT54G2 / 160N / 310N เพื่อใช้งานอินเทอร์เน็ตซึ่งโดยปกติ WRT54G2 / 160N / 310N มีการกำหนดค่า Default ในส่วนของไวร์เลสมาจากโรงงานแล้ว สามารถนำเครื่องคอมพิวเตอร์ไร้สายเชื่อมต่อไวร์เลสได้ทันที แต่ท่านควรกำหนดให้มีระบบความปลอดภัยเพื่อป้องกันบุคคลภายนอกไม่ให้เข้ามาใช้งานไวร์เลสแลนของท่านโดยไม่ได้รับอนุญาต (ตัวอย่างจะเป็นการตั้งค่าระบบความปลอดภัยแบบ WPA2-Personal)

1. คลิกที่แท็บ Wireless แล้ว Configure ค่าต่างๆตามต้องการ แล้วคลิก Save Setting

a. สำหรับอุปกรณ์ WRT54G2

Wireless Configuration : Manual
 Wireless Network Mode : Mixed (ค่า Default)
 Wireless Network Name (SSID) : linksys (ค่า Default)

Wireless Channel : 11 (ค่า Default)
Wireless SSID Broadcast : Enable (ค่า Default)

LINKSYS
A Division of Cisco Systems, Inc. Firmware Version: 1.0.00

Wireless-G Broadband Router **WRT54G2**

Wireless Setup **Wireless** Security Access Restrictions Applications & Gaming Administration Status

Basic Wireless Settings | Wireless Security | Wireless MAC Filter | Advanced Wireless Settings

Wireless Network

Wireless Configuration: Manual Wi-Fi Protected Setup

Wireless Network Mode: Mixed

Wireless Network Name (SSID): linksys

Wireless Channel: 11 - 2.462GHz

Wireless SSID Broadcast: Enable Disable

Wireless Network Mode: If you wish to exclude Wireless-G clients, choose **B-Only** Mode. If you would like to disable wireless access, choose **Disable**. [More...](#)

b. สำหรับอุปกรณ์ WRT160N / WRT310N

Wireless Configuration : Manual
Wireless Network Mode : Mixed (ค่า Default)
Wireless Network Name (SSID) : linksys (ค่า Default)
Radio Band : Auto (ค่า Default)
Wide Channel : Auto (ค่า Default)
Standard Channel : Auto (ค่า Default)
Wireless SSID Broadcast : Enable (ค่า Default)

Wireless-N Broadband Router **WRT160N**

Wireless Setup **Wireless** Security Access Restrictions Applications & Gaming Administration Status

Basic Wireless Settings | Wireless Security | Wireless MAC Filter | Advanced Wireless Settings

Basic Wireless Settings

Wireless Configuration Manual Wi-Fi Protected Setup

Network Mode: Mixed

Network Name (SSID): linksys

Radio Band: Auto

Wide Channel: Auto

Standard Channel: Auto

SSID Broadcast: Enabled Disabled

[Help...](#)

Note: ในกรณีที่เครื่องคอมพิวเตอร์ Note Book หรือ Wireless-G Card บางรุ่นบางยี่ห้อไม่สามารถเชื่อมต่อกับ WRT160N / 310N ได้ให้ท่าน เปลี่ยน **Radio Band:** เป็น **Standard 20 MHz Channel** และเป็น **Standard Channel:** เป็น **1, 6 หรือ 11**

2. คลิกแท็บย่อย Wireless Security -> Security Mode: เลือกเป็น **WPA2 Personal** , Encryption Type: เลือกเป็น **TKIP & AES** , Passphrase: 1234567890 (ใส่คีย์ที่ท่านต้องการไม่ต่ำกว่า 8 ตัวอักษร) จากนั้น คลิกที่ Save Setting

- Security Mode: WPA2 Personal
- Encryption: TKIP or AES
- Passphrase: 1234567890
- Key Renewal: 3600 seconds

At the bottom, there are buttons for 'Save Settings' and 'Cancel Changes'. A 'Help...' link is visible on the right side.

3. การเชื่อมโยงเครื่องคอมพิวเตอร์ไร้สายเข้าสู่ WRT54G2/160N/310N ที่เซตไว้แล้ว โปรแกรม Windows Zero หรือ Wireless Monitoring Utility บนเครื่องคอมพิวเตอร์สามารถค้นพบไวร์เลสแลนชื่อ Linksys เปิดบริการดังรูป ให้ท่านใส่ Network Key ให้ตรงกับที่สร้างไว้ในข้อที่ 2 ในส่วนของ Passphrase : (1234567890) แล้วคลิกปุ่ม Connect เครื่องคอมพิวเตอร์ไร้สายก็สามารถใช้งานอินเทอร์เน็ตเน็ตผ่าน WRT54G2/160N/310N ได้ทันที

